FINANCEMENT DES INTERVENTIONS DE STABILISATION

RETRAITE DU SENIOR LEADERSHIP FORUM

2021

LES MÉCANISMES DE FINANCEMENT POUR LA PAIX ET LA SÉCURITÉ AU MALI

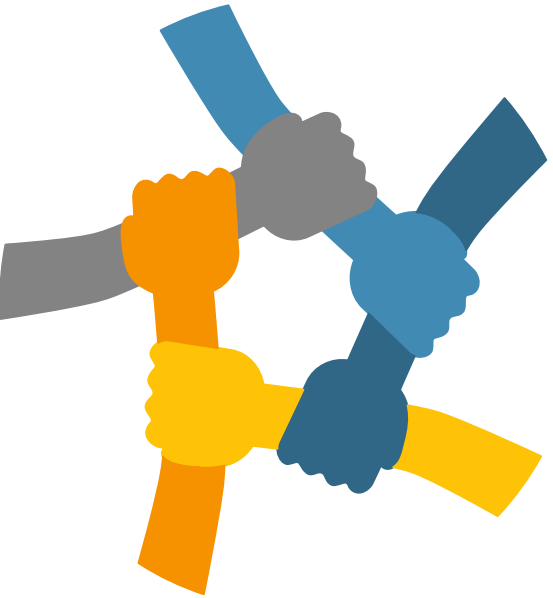

CE QUE NOUS FAISONS :

- ACCOMPAGNER
- GÉRER
- COORDONNER

COMMENT NOUS FAISONS :

- INCLUSIF
- CATALYTIQUE
- COMPLÉMENTAIRE
- AXÉ SUR LES RÉSULTATS
- MOBILISATION DES RESSOURCES LOCALEMENT

PROJETS A EFFET RAPIDE (QIP)

740 projets

Depuis 2013

- projets à petite echelle
- niveau communautaire
- transparent et impartial
- +/- 120 projets par an

29,8M USD

4.8M USD 2021/22

- max. 50.000 USD
- budget de la Mission
- exécuté moins de 6 mois

1.5M de personnes

Bénéficiaires totales

- au bénéfice direct de la population
- ne pas créer de dépendance
- sur la principe « Do No Harm »

3 axes

14 domaines d'intervention

- renforcement des capacités institutionnelles de l'État et de la société civile
- petites infrastructures communautaires et besoins de base,

Nord et Centre

6 Régions + Bamako

Mopti/Ségou, Gao, Tombouctou, Taoudéni, Ménaka, Kidal

FONDS FIDUCIAIRE POUR LA PAIX ET LA SÉCURITÉ AU MALI (*TRUST FUND*)

MINUSMA
Stabilization & Recovery

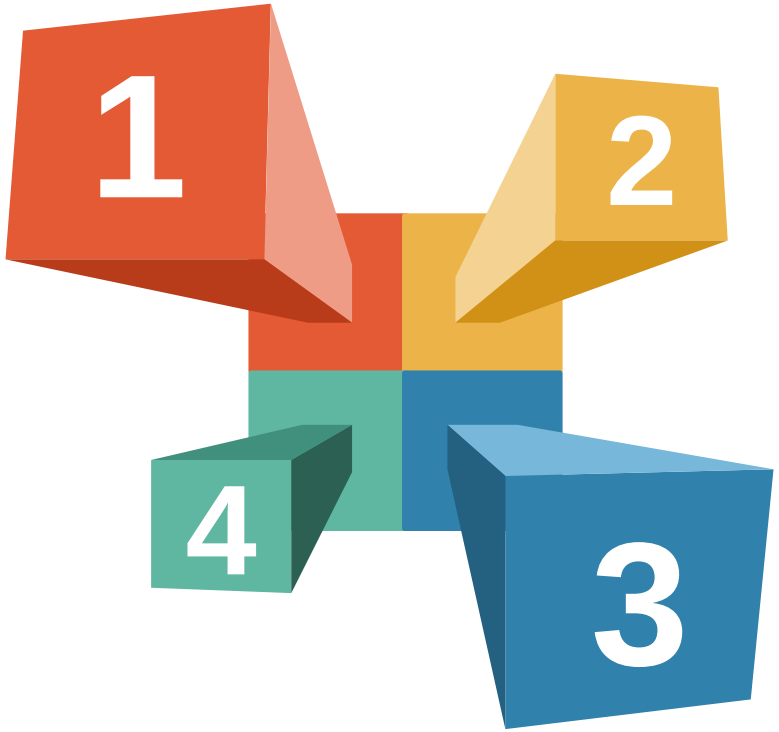

MANDAT

Créé à la demande du Conseil de sécurité (résolution 2085 (2012) du CS).

ÉTAT DU FINANCEMENT

Depuis 2013 et en juin 2021, à plus de **118 millions** de dollars US en contribution totale de la communauté des donateurs, dont plus de **102 millions** de dollars US ont été alloués à quelque **315 projets**.

APPUI AU PROCESSUS DE PAIX

Soutien essentiel dans le cadre du processus de paix dans les domaines de la **médiation**, de la **réconciliation**, de la **RSS/DDR**, de la **sécurité**, de la **restauration de Autorité de l'État et État de droit**.

DIVIDENDES DE LA PAIX

Réponde aux besoins urgents des populations du nord du Mali en termes de services sociaux de base dans les domaines des **grandes infrastructures**, de **l'eau et de l'assainissement**, de **l'énergie** et de la **relance économique**.

2 MÉCANISMES DE FINANCEMENT AU SEIN DE S&R

MINUSMA
Stabilization & Recovery

Aperçu général depuis

SECTEURS D'INTERVENTION

Projets à impact rapide :
Sécurité / Justice / Infrastructures publiques / Agriculture / Santé / Information publique / Education / Eau / Artisanat / Culture / Sports / Gestion des conflits / Gestion des déchets / Droits humains

--

Fonds Fiduciaire:
Pourparlers de paix / Élections / Sensibilisation / Genre / DDR / Cantonnement / État de droit et justice / Retour de l'autorité de l'État / RSS / Sécurité / Électricité / Eau et assainissement / Cohésion sociale

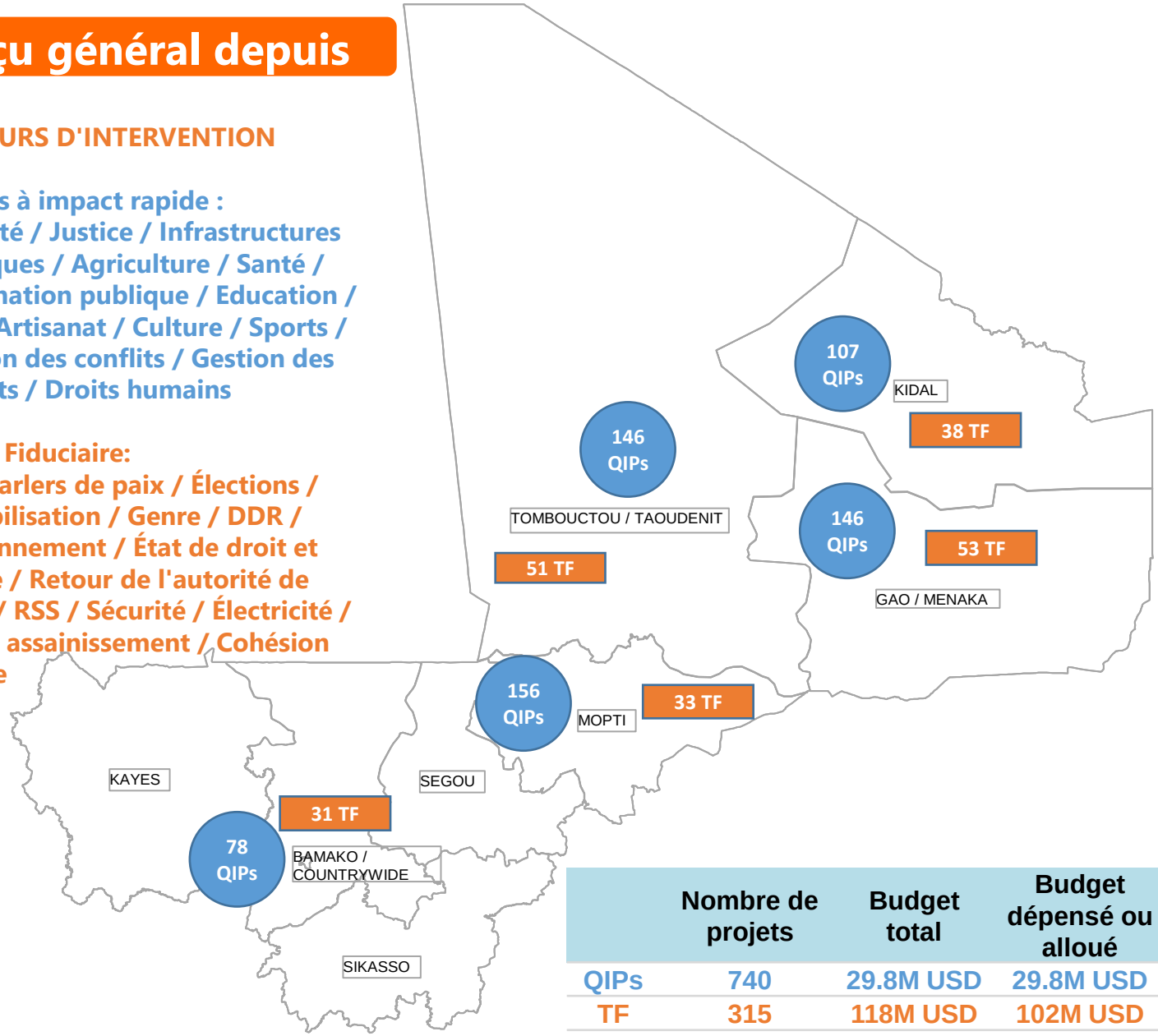

	Nombre de projets	Budget total	Budget dépensé ou alloué
QIPs	740	29.8M USD	29.8M USD
TF	315	118M USD	102M USD

Remarque : Certains des projets TF couvrent plusieurs régions à la fois ou l'ensemble du pays.

APERÇU - PROJETS QIPS ET FONDS FIDUCIAIRE PARAINNÉS PAR L'ÉQUIPE PAYS DES NATIONS UNIES

MINUSMA
Stabilization & Recovery

Mécanismes de financement à l'appui de l'équipe pays des Nations Unies

QIP

Nombre de projets : 32
Montant total : 1 302 180 $

TF

Nombre de projets : 20
Montant total : 9 555 737 $

Partenaires de mise en œuvre des Nations Unies

QIPs: UNICEF, UNHCR, UNESCO, FAO, UNAIDS, WHO, OCHA, UN WOMEN

TF: UNODC, FAO, WFP, UNDP, WHO, UNHAS, UNESCO, UNOPS, UNHCR, UNMAS

OPPORTUNITÉS ET DÉFIS DE TRAVAILLER AVEC LES AGENCES DES NATIONS UNIES

MINUSMA
Stabilization & Recovery

La TF n'agit pas en tant que donateur, mais plutôt en tant que soutien aux opérations

Règles et procédures sont souvent déférentes celles de la Mission

Gestion/supervision des entités contractuelles secondaires (ONG) et les procédures allongent les délais d'exécution

Agences des Nations Unies ont un avantage comparatif dans des domaines hautement spécialisés (santé, résilience, moyens de

RECOMMENDATIONS

Complémentarité – éviter les duplications, coordination des efforts

Meilleure communication inter-agences: MINUSMA - UNCT

Encourager les Agences à impliquer toutes les personnes clés ou décideurs dès le début du cycle de projet

Les agences doivent anticiper les échéances des propositions de projets

Sièges à Bamako doivent mieux coordonner avec ses bureaux locaux en amont

La stratégie du RSSG est d'augmenter et de diversifier le pool de bailleurs au TF en incluant des nouevaux bailleurs supplémentaires

Renforcement l'aspect M&E

MERCI POUR VOTRE ATTENTION

Mrs. Loubna BENHAYOUNE
Directrice de le Section Stabilisation & Relèvement
MINUSMA - Nations Unies au Mali
benhayoune@un.org